

富良野市生活支援体制整備事業

富良野市社会資源情報

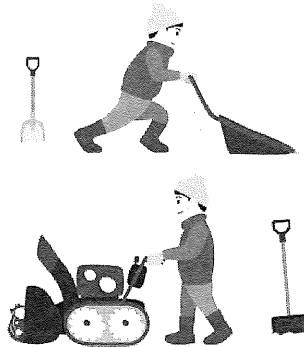

2023.12～



配食・移動販売

移動手段・除雪

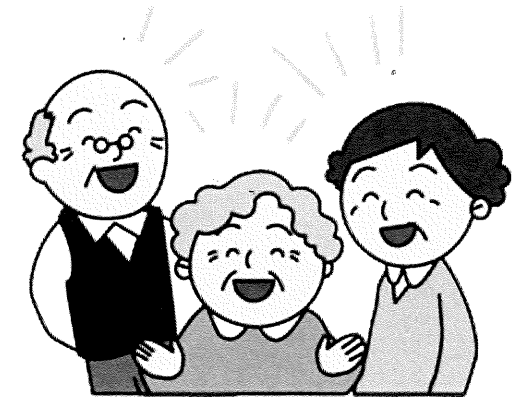

生活支援（自費）サービス

サロン・ミニサロン

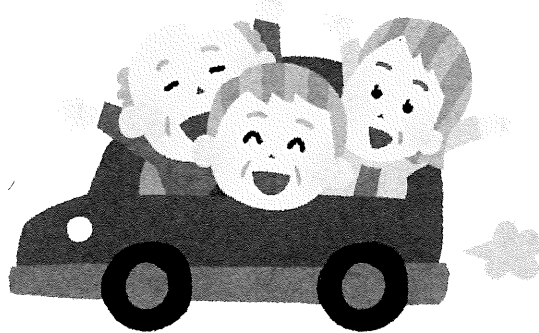

富良野市生活支援コーディネーター

富良野市生活支援体制整備事業は、平成28年度から生活支援等サービスや担い手の充実を図るために、富良野市が富良野市社会福祉協議会に委託して実施しており、事業の一環として、富良野市社会資源情報を作成しています。

要支援・要介護者等から相談を受ける機会が多いケアマネジャー向けに作成し、支援活動の一助となる事を目的に訪問介護事業所等が行っている介護保険外サービスや、富良野市内での配食サービス・移動販売の状況、コミュニティーカーの状況や除雪サービスの連絡先等を一覧表にまとめてみましたので、ご活用いただければ幸いです。

社会資源情報につきましては、令和5年12月現在で関係機関に聞き取りのもと掲載となっております。掲載内容の詳細につきましては、各事業所・団体へ直接お問い合わせ下さいますようお願いいたします。富良野市及び富良野市社会福祉協議会では一切お応えは出来ませんのでご承知おき願います。

目次

配食サービス・・・・・・・・・・1 ページ

移動販売・・・・・・・・・・2 ページ

移動手段・・・・・・・・・・3～4 ページ

除排雪・・・・・・・・・・5 ページ

生活支援等（自費）サービス・・6～13 ページ

サロン・ミニサロン・・14～16 ページ

配食サービス

実施主体	対象者	回数等	配達時間等	料金 (税込)	連絡先	備考
富良野市	<p>次のいずれかに該当し、かつ、 身体的・精神的に調理困難で援助者がいない方</p> <ul style="list-style-type: none"> ・ 概ね65歳以上の独居の方 ・ 概ね65歳以上のみの世帯の方 ・ 身体障害者のみの世帯の方 	週1回～毎日	概ね16:00～18:00	<p>1食 500円 送料等 市負担</p> <p>※今後変更する可能性があります。</p>	介護予防係 39-2255	申請書を受理後、家族状況や心身状況等の調査を行い、サービス利用の可否を決定します。
コープ配食サービス	制限なし	<p>週1回～毎日</p> <p>※日曜日にも利用可能ですが、密閉された容器で金曜日にお届けとなります。</p>	13:30～18:00頃	<p>おかず</p> <p>松デラックス 905円 竹バランス 754円 梅ライト 624円</p> <p>サイドメニュー</p> <p>白米 93円 サラダ 103円 138円</p> <p>※健康管理食(チルド)もあります。 送料なし</p>	コープ配食サービス コールセンター 0120-279-949 (10:00～18:00)	組合員の加入手続きが必要 (出資金 1,000円) 不在時は発泡スチロール等保冷剤で指定場所に保管

移動販売

実施主体	対象者	回数・配達時間等	連絡先	備考
ホクレン移動販売車 「実り恵み号」	制限なし	(月曜日)：老節布一北進・松南・平沢 (水曜日)：東山地区一共栄・光陽・さくら、西達布地区一おもと (木曜日)：麓郷（集合販売）・布礼別（集合販売）・富丘地区 (土曜日)：西達布地区一つつじ・すみれ・たちばな・のぎく・あやめ ・しらはぎ (日曜日)：山部地区	富良野市新富町2-5 ホクレンショップFood Farm ふらのフォーレスト 電話：22-4340	木曜日の集合販売以外は、申し込みがあれば個別訪問で対応しています。申し込みに関しては、フォーレスト店に来店していただき、住所と電話番号の登録が必要です。
コープの移動販売 「おまかせ便カケル」 (木曜日)	制限なし	老節布 老節布郵便局：11：40頃 西達布 西達布集落センター前：12：00頃 西達布 美容院前：12：10頃 西達布 西達布郵便局前：12：20頃 西達布 (12：30～12：55頃) 山部 紅い美団地：11：20頃 山部 中学校横 北町団地1：11：45頃 山部 中学校横 北町団地2：12：00頃 山部 黄の花団地：14：15 山部 (14：25～15：20頃) 布部 (15：35～17：00頃)	富良野市若葉町13-1 コープさっぽろ 富良野店 電話：22-2147	組合員加入の有無あり。
日向食品	制限なし	(火曜日) 麻町地区：15：00頃 (火曜日) 本町地区：16：00頃 (火曜日) 緑町・扇町地区：17：00頃 (火曜日) 弥生町地区：17：00～18：00頃 (火曜日) 北の峰地区：18：00頃 (金曜日) 布部地区：14：30頃 (金曜日) 山部地区：15：00頃 (金曜日) 東町地区：16：00頃 (金曜日) 麻町地区：17：00～18：00頃 (金曜日) 北の峰地区：19：00頃	旭川市神居町神華95-4 日向食品 電話 090-9085-3597	左記記載の個人宅に伺います。食品全般の注文可能。 ※火・金曜日に、次回の注文受付を行います。後ほど、電話連絡でも注文可能です。

移動手段

実施主体	対象者	運行時間・区間等	料金	連絡先	備考
<p>島ノ下地区 コミュニティーカー (富良野市 企画振興課)</p>	<p>島ノ下居住の方</p>	<p>行き 島ノ下会館：7：45～図書館駐車場7：55～富良野駅8：00 島ノ下会館：9：30～図書館駐車場：9：40～富良野駅：9：45 島ノ下会館：14：20～図書館駐車場：14：30～富良野駅：14：35</p> <p>帰り 富良野駅：14：00～図書館駐車場：14：05～島ノ下会館：14：15 富良野駅：16：00～図書館駐車場：16：05～島ノ下会館：16：15</p>	<p>片道200円 (中学生以上) 小学生以下：無 料</p>	<p>※利用日の前日 17：00までに連絡が必要 令和5年度 ：富良野タクシー (22-5001) 令和6年度 ：中央ハイヤー (22-2800)</p>	<p>島ノ下居住の方はどなたでも利用が可能で、企画振興課に事前申請して、定期券が必要です。 ※利用時は定期券の所持が必要。</p>
<p>東山地域 コミュニティーカー (富良野市 東山支所)</p>	<p>東山地域に居住の方</p>	<p>往復路：自宅～バス停 自由運行：自宅～東山地域内</p>	<p>片道100円 (大人) 片道 50円 (子供)</p>	<p>運行委員会事務局 電話：27-2428 担当：長田氏 ※利用日前日17：00までに連絡が必要</p>	<p>市内に出るため、バス停までの運行と、理容室、農協、東山支所まで等の利用も可能。 東山地域に居住されている方であれば、登録なしで利用が可能。</p>

移動手段

<p>山部地区 コミュニティーカー (富良野市 山部支所)</p>	<p>山部地区に居住の方 ※通院限定</p>	<p>行き 自宅から農協山部支所前バス停 8 : 30 ~ 山部診療所 (月~土曜日で医療機関が開業している日) 自宅からJR山部駅 9 : 30 ~ 山部診療所 (月~土曜日で医療機関が開業している日) 自宅から山部診療所 13 : 30 ~ (水・木)</p> <p>帰り 農協山部支所前バス停 12 : 20 ~ 自宅 JR山部駅 12 : 20 ~ 自宅 山部診療所 (月~土曜日で医療機関が開業している日) 12 : 20 ~ 自宅 農協山部支所前バス停 14 : 40 ~ 自宅 JR山部駅 14 : 40 ~ 自宅 山部診療所 (月~土曜日で医療機関が開業している日) 14 : 40 ~ 自宅</p> <p>※今後変更する可能性があります。</p>	<p>片道 100円</p>	<p>富良野タクシー 電話：22-5001 利用日 前日 17 : 00 までに連絡が必要</p>	<p>病院からの受診日の証明 印が必ず必要。 山部支所にて登録し、チ ケットを受領する必要あ り。</p>
<p>外出支援 サービス事業 (富良野市 高齢者福祉課)</p>	<p>要支援・要介護認定 を受けた方又は同等 の状態にあると認め られる方で、バス等 一般の交通機関を利用 する事が困難な方</p>	<p>西達布：4,000円券 24枚 東山・老節布・平沢：3,000円券 24枚 富丘・八幡丘・布礼別・麓郷・山部：2,000円券 24枚 上五区・島ノ下・上御料・布部・鳥沼：1,000円券 24枚 中五区・中御料・南扇山・北扇山の2.3・南大沼の1：500円券 24枚 市街地：300円券 24枚</p> <p>※今後変更する可能性があります。</p>		<p>介護予防係 電話：39-2255</p>	<p>交付枚数は月2枚で年 24枚となります。 (申請時期により交付枚数 は変わります)</p>

除排雪事業所マップ

会社名	所在地	お問合せ先	屋根の雪 下ろし	排雪	日常降 雪時の 除雪	備考
株式会社 軽米組	末広町18番14号	22-3518	○	○	△	詳細にしましてはお問い合わせ願います。
株式会社 菊田建設	東町17番26号	23-4097	○	○	△	詳細にしましてはお問い合わせ願います。
株式会社 サンエービルド工業	栄町19番2号	22-3145	○	○	△	詳細にしましてはお問い合わせ願います。
有限会社 秀建	字中御料	23-3228	○	○	△	詳細にしましてはお問い合わせ願います。
道栄工業 株式会社	中五区	23-1048	△	○	△	詳細にしましてはお問い合わせ願います。
株式会社 北菱	桂木町1番17号	23-3311	△	○	○	詳細にしましてはお問い合わせ願います。
株式会社 マルササトウ建設	字布部市街地	23-2904	○	○	○	詳細にしましてはお問い合わせ願います。
株式会社 森田工建	春日町12番10号	22-2659	△	○	△	詳細にしましてはお問い合わせ願います。
株式会社 吉岡建設	南富良野町字幾寅市街地	39-7788	△	○	△	詳細にしましてはお問い合わせ願います。
株式会社 アラタ工業	上富良野町北町2丁目	45-3334	△	○	△	詳細にしましてはお問い合わせ願います。
トランスポーター株式会社	上富良野町本町3丁目3番12号	39-4011	○	△	△	詳細にしましてはお問い合わせ願います。
富良野市シルバー人材センター	春日町12番5号	22-5010	車庫及び1階屋根の雪下ろし ○	○	○	詳細にしましてはお問い合わせ願います。

※富良野市排除雪事業所マップは、市民の雪処理問題を解消する一助として、富良野建設業協会様・民間企業様ご協力のもと、雪処理を行う事業所を掲載しています。

詳しい作業内容や費用等につきましては、掲載事業所様へ直接お問い合わせ願います。

お問い合わせいただいても、その時の状況によってはお受けできない場合もございますので、ご了承願います。

雪処理には費用がかかりますので、十分内容をご確認願います。

生活支援等（自費）サービス 2023.12月現在 ※金額は税込額です。

実施主体	提供サービス	サービス提供日時	対象者	料金	連絡先	備考
SOMPOケア 富良野	家事援助 その他	平日：0：00～24：00 土日：0：00～24：00 祝日：0：00～24：00	介護認定を受けてる人に 限らない 同法人のサービス利用者 に限らない	家事援助、その他： 1時間4,400円 (30分ごとに 2,200円)	SOMPOケア 富良野 住所：本町6-29 管理者：芦田 由紀 電話：39-0021	交通費（1km22円）が必要になる場合があります。 詳細に関しては、別紙をご確認願います。
ニチイケアセンター ふらの	家事援助 移動支援 その他	平日：0：00～24：00 土日：0：00～24：00 祝日：0：00～24：00	介護認定を受けてる人に 限らない 同法人のサービス利用者 に限らない	家事援助： 1時間3,630円 移動支援： 1時間3,630円 その他： 1時間3,630円	ニチイケアセンター ふらの 住所：緑町11-5 管理者：大竹 千賀子 電話：22-9151	交通費（実費分）が必要になる場合があります。 利用料金に関しては、月に1回利用の場合です。 詳細に関してはお問い合わせ願います。
愛・訪問介護 ステーション富良野	家事援助 訪問サービス 移動支援	平日：6：00～22：00 土日：6：00～22：00 祝日：6：00～22：00	介護認定を受けてる人に 限らない 同法人のサービス利用者 に限る	家事援助： 1時間2,640円 訪問サービス： 1時間2,640円 その他： 1時間2,640円	愛・訪問介護 ステーション富良野 住所：錦町2-12 管理者：成田 早苗 電話：22-5970	1時間2,640円でヘルパーのできる範囲で対応します。 詳細に関してはお問い合わせ願います。
公益社団法人 富良野市シルバー 人材センター	家事支援	平日：8：00～17：00 土日：8：00～17：00 祝日：8：00～17：00	介護認定を受けてる人に 限る ※受けていない方は一般 料金でサービス利用が可能	家事支援： 1時間1,190円	富良野市シルバー 人材センター 住所：春日町12番5号 担当者：福島 祐聡 電話：22-5010 受付時間： 8：30～17：15	1時間1,190円に対応します。 詳細に関してはお問い合わせ願います。 ※延長の場合は30分刻みとなります。 ※地域によって交通費が異なります。

生活支援等（自費）サービス 2023.12月現在 ※金額は税込額です。

実施主体	提供サービス	サービス提供日時	対象者	料金	連絡先	備考
クレセントふらの	家事支援 移動支援 その他	平日：8:30～17:00 土日：8:30～17:00 祝日：8:30～17:00 時間外の対応についてはご相談ください。	介護認定を受けている人に限らない	家事支援： 1時間2,640円 移動支援： 1時間2,970円 その他： 1時間 2,640円	クレセントふらの 住所：緑町15-43 担当者：滝田 由佳 電話：22-5822	お住まいの地域によって交通費がかかる場合がございます。詳細に関してはお問合せ下さい。
トランスポーター 株式会社	家事支援 その他	平日：8:00～17:00 土日：8:00～17:00 祝日：8:00～17:00	介護認定を受けている人に限らない	家事支援： 1時間2,200円 その他： 1時間2,200円	トランスポーター 株式会社 住所：上富良野町 本町3-3-12 担当者：星野 連絡先：39-4011	交通費（2,000円）が別途必要になります。その時の状況を考慮し対応させていただきます。

SOMPOケア 富良野 訪問介護				事業所番号 0173000506		
住 所 富良野市本町6-29				事業所類型 訪問介護事業所		
電話番号 39-0021 FAX 39-0023				運 営 主 体 株式会社		
会 員 制 : 無				担 当 者 芦田 由紀		
提供サービス						
家事援助	訪問	配達・物販	移動支援	安否確認	通い・サロン	その他
○						○
メールアドレス	ホームページ			http://		
サービス提供日・時間	平日 (0 : 00 ~ 24 : 00) 日曜日 (0 : 00 ~ 24 : 00) 土曜日 (0 : 00 ~ 24 : 00) 祝日 (0 : 00 ~ 24 : 00) 定休日					
サービス対象者	①要支援・要介護認定を受けている人に 限る ・ 限らない ②同法人(同事業所)のサービス利用者に 限る ・ 限らない ③年齢要件 () ④その他条件 ()					
依頼後の対応	依頼日から 【 当日 ・ 翌日以降 ・ 2日後以降 ・ 1週間後以降 その他 (その時の状況を考慮し対応させていただきます。)					
地域貢献活動の有無	<input checked="" type="radio"/> 無 ・ <input type="radio"/> 有					
利用料金以外の負担金	無 ・ <input checked="" type="radio"/> (交通費: 1km 22 円) ・ (食費: 円) (上記以外:)					
特記事項	交通費は買い物や薬の受け取りなどで、ヘルパーの車を使用した場合、またはサービス提供エリア外でサービスを行う場合に発生します。					
家事援助サービス						
掃除	<input type="radio"/>	1時間	4,400円	買い物代行	<input type="radio"/>	1時間 4,400円
洗濯	<input type="radio"/>	1時間	4,400円	ゴミ出し	<input type="radio"/>	1時間 4,400円
調理	<input type="radio"/>	1時間	4,400円	薬の受け取り	<input type="radio"/>	1時間 4,400円
訪問サービス						
訪問理美容				訪問マッサージ		
訪問趣味講座				生活健康相談		
配達・物販サービス						
日常生活用品や食材の配達・移動販売・貸与・お届け						
移動支援サービス						
外出の付き添い				院内介助		
移送・送迎						
安否確認サービス						
安否確認定期訪問				定期的電話かけ		
緊急通報・安否確認機器の販売・貸与・お届け						
通い・サロンサービス						
サロン				趣味サークル		
喫茶・会食				茶話会		
その他						
衣類の整理	<input type="radio"/>	1時間	4,400円	被服の補修	<input type="radio"/>	1時間 4,400円
話し相手・傾聴	<input type="radio"/>	1時間	4,400円	ペットの散歩		
庭仕事	<input type="radio"/>	1時間	4,400円	介護者支援	<input type="radio"/>	1時間 4,400円
除雪	<input type="radio"/>	1時間	4,400円	家具・家電補修		
《上記以外のサービス》						

ニチイケアセンターふらの				事業所番号 0173000381			
住 所 富良野市緑町11-5				事業所類型 訪問介護サービス			
電話番号 0167-22-9151 FAX 0167-23-3536				運 営 主 体 (株)ニチイ学館			
会 員 制 :				担 当 者 大竹 千賀子			
提供サービス							
家事援助	訪問	配達・物販	移動支援	安否確認	通い・サロン	その他	
○			○			○	
メールアドレス	ホームページ			http://			
サービス提供日・時間	平日 (0 : 0 ~ 24 : 00) 日曜日 (0 : 0 ~ 24 : 00) 土曜日 (0 : 0 ~ 24 : 00) 祝 日 (0 : 0 ~ 24 : 00) 定休日 なし						
サービス対象者	①要支援・要介護認定を受けている人に 限る ・ <u>限らない</u> ②同法人(同事業所)のサービス利用者に 限る ・ <u>限らない</u> ③年齢要件 (なし) ④その他条件 (特になし)						
依頼後の対応	依頼日から 【 <u>当日</u> ・ 翌日以降 ・ 2日後以降 ・ 1週間後以降 その他 (場合によっては当日から可能) 】						
地域貢献活動の有無	<input checked="" type="radio"/> 無 ・ <input type="radio"/> 有						
利用料金以外の負担金	無 ・ <input checked="" type="radio"/> 有 (交通費: 実費分 円) ・ (食費: 実費分 円) (上記以外:)						
特記事項	延長30分ごとに1,320円で提供が可能。						
家事援助サービス							
掃除	○	1時間	3,630円	買い物代行	○	1時間	3,630円
洗濯	○	//	//	ゴミ出し	○	//	//
調理	○	//	//	薬の受け取り	○	//	//
※月1回利用の場合							
訪問サービス							
訪問理美容				訪問マッサージ			
訪問趣味講座				生活健康相談			
配達・物販サービス							
日常生活用品や食材の配達・移動販売・貸与・お届け							
移動支援サービス							
外出の付き添い	○	1時間	3,630円	院内介助			
移送・送迎							
月1回利用の場合							
安否確認サービス							
安否確認定期訪問				定期的電話かけ			
緊急通報・安否確認機器の販売・貸与・お届け							
通い・サロンサービス							
サロン				趣味サークル			
喫茶・会食				茶話会			
その他							
衣類の整理	○	1時間	3,630円	被服の補修			
話し相手・傾聴				ペットの散歩	○	1時間	3,630円
庭仕事				介護者支援	○	//	//
除雪				家具・家電補修			
月1回利用の場合							
《上記以外のサービス》							

愛・訪問介護ステーション富良野				事業所番号 0173000373			
住 所 富良野市錦町2-12				事業所類型 訪問介護事業所			
電話番号 22-5970 FAX 22-5971				運 営 主 体 株式会社			
会 員 制 : 無				担 当 者 成田 早苗			
提供サービス							
家事援助	訪問	配達・物販	移動支援	安否確認	通い・サロン	その他	
○	○		○				
メールアドレス	narita.sanae@asfg.jp			ホームページ	http:// i-sogofukushi.com		
サービス提供日・時間	平日 (6 : 00 ~ 22 : 00) 日曜日 (6 : 00 ~ 22 : 00) 土曜日 (6 : 00 ~ 22 : 00) 祝 日 (6 : 00 ~ 22 : 00) 定休日)						
サービス対象者	①要支援・要介護認定を受けている人に 限る ・ <u>限らない</u> ②同法人(同事業所)のサービス利用者に <u>限る</u> ・ 限らない ③年齢要件 (基本65歳以上 他話し合いにて対応) ④その他条件 ()						
依頼後の対応	依頼日から 【 当日 ・ 翌日以降 ・ 2日後以降 ・ 1週間後以降 <u>その他</u> (話し合いにて対応) 】						
地域貢献活動の有無	<u>無</u> ・ 有						
利用料金以外の負担金	<u>無</u> ・ 有 (交通費: 円) ・ (食費: 円) (上記以外:)						
特記事項	1時間 2,640円 ヘルパーの出来る範囲で下記に問わず対応します。						
家事援助サービス							
掃除				買い物代行			
洗濯				ゴミ出し			
調理				薬の受け取り			
訪問サービス							
訪問理美容				訪問マッサージ			
訪問趣味講座				生活健康相談			
配達・物販サービス							
日常生活用品や食材の配達・移動販売・貸与・お届け							
移動支援サービス							
外出の付き添い				院内介助			
移送・送迎							
安否確認サービス							
安否確認定期訪問				定期的電話かけ			
緊急通報・安否確認機器の販売・貸与・お届け							
通い・サロンサービス							
サロン				趣味サークル			
喫茶・会食				茶話会			
その他							
衣類の整理				被服の補修			
話し相手・傾聴				ペットの散歩			
庭仕事				介護者支援			
除雪				家具・家電補修			
《上記以外のサービス》							

公益社団法人 富良野市シルバー人材センター				事業所番号			
住 所 富良野市春日町12番5号				事業所類型			
電話番号 22-5010 FAX 22-2076				運 営 主 体			
会 員 制 : 無				担 当 者 福島 祐聡			
提供サービス							
家事援助	訪問	配達・物販	移動支援	安否確認	通い・サロン	その他	
○							
メールアドレス	furanosc@vega.ocn.ne.jp		ホームページ	https://webc.sic.ne.jp/furano/index			
サービス提供日・時間	平日 (8 : 00 ~ 17 : 00) 日曜日 (8 : 00 ~ 17 : 00) 土曜日 (8 : 00 ~ 17 : 00) 祝日 (8 : 00 ~ 17 : 00) 定休日						
サービス対象者	①要支援・要介護認定を受けている人に 限る ・ 限らない ※受けていない方は一般料金で利用可能 ・ ②年齢要件 () ③その他条件 ()						
依頼後の対応	依頼日から 【 当日 ・ 翌日以降 ・ 2日後以降 ・ 1週間後以降 その他 (2日前までに要予約) 】						
地域貢献活動の有無	無 ・ (有) 全役員及び全会員による「ふらのワインロード清掃ボランティア活動」 福祉施設への「手縫い雑巾寄贈ボランティア活動」						
利用料金以外の負担金	無 ・ (有) (交通費: ※300円~ 円) ・ (食費: 円) (上記以外:)						
特記事項	※交通費は市街地は無料ですが、地域によって異なりますのでお問い合わせ願います。						
家事援助サービス							
買い物	○	1時間	1,190円	一般ゴミ投げ	○	1時間	1,190円
掃除	○	1時間	1,190円				
洗濯	○	1時間	1,190円				
訪問サービス							
訪問理美容				訪問マッサージ			
訪問趣味講座				生活健康相談			
配達・物販サービス							
日常生活用品や食材の配達・移動販売・貸与・お届け							
移動支援サービス							
外出の付き添い				院内介助			
移送・送迎							
安否確認サービス							
安否確認定期訪問				定期的電話かけ			
緊急通報・安否確認機器の販売・貸与・お届け							
通い・サロンサービス							
サロン				趣味サークル			
喫茶・会食				茶話会			
その他							
《上記以外のサービス》							

クレセントふらの				事業所番号		
住 所 緑町15-43				事業所類型		
電話番号 22-5822 FAX 22-5833				運 営 主 体		
会 員 制 :				担 当 者 滝田 由佳		
提供サービス						
家事援助	訪問	配達・物販	移動支援	安否確認	通い・サロン	その他
○			○	○		○
メールアドレス	crescent-furano-no1@orange.plala.or.jp		ホームページ	http://		
サービス提供日・時間	平日 (8 : 30 ~ 17 : 00) 日曜日 (8 : 30 ~ 17 : 00) 土曜日 (8 : 30 ~ 17 : 00) 祝日 (8 : 30 ~ 17 : 00) 定休日 時間不定期					
サービス対象者	①要支援・要介護認定を受けている人に 限る ・ <u>限らない</u> ②同法人(同事業所)のサービス利用者に 限る ・ <u>限らない</u> ③年齢要件 () ④その他条件 ()					
依頼後の対応	依頼日から 【 当日 ・ 翌日以降 ・ <u>2日後以降</u> ・ 1週間後以降 その他 (場合によっては当日から可能) 】					
地域貢献活動の有無	<u>無</u> ・ 有					
利用料金以外の負担金	無 ・ <u>有</u> (交通費: 円) ・ (食費: 円) (上記以外:)					
特記事項	交通費は市街地は無料ですがお住まいの地域によって異なりますのでお問合せ下さい。 介護認定を受ける手前の方、介護度が軽い方など比較的元気な高齢者のお手伝いまたはそのご家族の負担を軽減するためのサービスです。 事故等につきましては、当方に明らかな過失がない限りお客様の事故責任となります。					
家事援助サービス						
掃除	○	1時間	2,640円	買い物代行	○	1時間 2,970円
洗濯	○	//	//	ゴミ出し	○	// 2,640円
調理				薬の受け取り	○	// 2,970円
訪問サービス						
訪問理美容				訪問マッサージ		
訪問趣味講座				生活健康相談		
配達・物販サービス						
日常生活用品や食材の配達・移動販売・貸与・お届け						
移動支援サービス						
外出の付き添い	○	1時間	2,970円	院内介助		
移送・送迎						
安否確認サービス						
安否確認定期訪問	○			定期的電話かけ		
緊急通報・安否確認機器の販売・貸与・お届け						
通い・サロンサービス						
サロン				趣味サークル		
喫茶・会食				茶話会		
その他						
衣類の整理	○			被服の補修		
話し相手・傾聴				ペットの散歩		
庭仕事	○			介護者支援		
除雪	○			家具・家電補修	○	
《上記以外のサービス》						
入退院時、通院の付添いや入院中の洗濯など、柔軟に対応させていただきますのでご相談ください。						

トランスポーター株式会社				事業所番号		
住 所 上富良野町本町3丁目3番12号				事業所類型		
電話番号 0167-39-4011 FAX 0167-39-4022				運 営 主 体		
会 員 制 :				担 当 者 星野		
提供サービス						
家事援助	訪問	配達・物販	移動支援	安否確認	通い・サロン	その他
メールアドレス	kf.transporter@kuh.biglobe.ne.jp		ホームページ	http:// www.furano-traspo.com		
サービス提供日・時間	平日 (8 : 00 ~ 17 : 00) 日曜日 (: ~ :) 土曜日 (8 : 00 ~ 17 : 00) 祝日 (8 : 00 ~ 17 : 00) 定休日 ()					
サービス対象者	①要支援・要介護認定を受けている人に 限る ・ 限らない ②同法人(同事業所)のサービス利用者に 限る ・ 限らない ③年齢要件 () ④その他条件 ()					
依頼後の対応	依頼日から 【 当日 ・ 翌日以降 ・ 2日後以降 ・ 1週間後以降 その他 (その時の状況を考慮し対応させていただきます。) 】					
地域貢献活動の有無	無 ・ 有					
利用料金以外の負担金	無 ・ 有 (交通費: 2,000 円) ・ (食費: 円) (上記以外:)					
特記事項						
家事援助サービス						
掃除	1時間	2,200円	買い物代行	1時間	2,200円	
洗濯	1時間	2,200円	ゴミ出し	1時間	2,200円	
調理	1時間		薬の受け取り	1時間		
訪問サービス						
訪問理美容			訪問マッサージ			
訪問趣味講座			生活健康相談			
配達・物販サービス						
日常生活用品や食材の配達・移動販売・貸与・お届け						
移動支援サービス						
外出の付き添い			院内介助			
移送・送迎						
安否確認サービス						
安否確認定期訪問			定期的電話かけ			
緊急通報・安否確認機器の販売・貸与・お届け						
通い・サロンサービス						
サロン			趣味サークル			
喫茶・会食			茶話会			
その他						
衣類の整理	1時間	2,200円	被服の補修	1時間		
話し相手・傾聴	1時間		ペットの散歩			
庭仕事	1時間	2,200円	介護者支援	1時間		
除雪	1時間	2,200円	家具・家電補修			
《上記以外のサービス》						

ふれあいサロン一覧

		実施予定	場所	会費	実施内容
ふれあいサロン	麻町ふれあいサロン	毎月第3水曜日	麻町児童センター	概ね1回の会費は100円～500円です。 (実施内容によっては、 相応の会費負担になります。)	地域の中で、顔なじみの関係を作り、体操や余暇活動、文芸観賞などを楽しんでいます。 ※コロナ禍により、休会をしているサロンがございます。
	山部いきいきサロン	年11回開催(8月のみ休み)	山部福祉センター(山部支所)		
	北の峰ふれあいサロン	毎月第2水曜日	北の峰コミュニティセンター		
	若葉町ふれあいサロン	毎月第1土曜日	若葉会館		
	東部第2サロン(にれの会)	年6回開催(奇数月開催)	東部児童センター		
	朝日町サロン	毎月第1土曜日、第3土曜日に実施。	朝日会館		
	布部ふれあいサロン	年6回開催(偶数月開催)	布部会館		
	東山ふれあいサロン	年5回開催(11月～3月)	東山福祉センター(東山支所)		
	西町サロン	毎月第4土曜日	西地区コミュニティセンター		
	東部第1サロン	年8回開催	東部児童センター		
	緑町サロン	年3回開催	南コミュニティセンター		
	新富町サロンたまり場	毎月2回開催	学田一区会館		
	瑞穂ふれあいサロン	年6回開催	瑞穂コミュニティセンター		
	栄町ふれあいサロン	月2～3回開催	栄町コミュニティセンター		
	扇山地区ふれあいサロン	年8回開催	扇山公民会館		
	東春ふれあいサロン	毎月第3土曜日	東春地区コミュニティセンター		
桂木・北斗ふれあいサロン	毎月1回開催	桂木児童センター			
まちなかふれあいサロン	毎月1回開催	大宝寺(富良野市幸町6-10)			

※活動日や活動時間、場所、参加費など、変更することがございますので、ご了承ください。

※参加申込・お問合せは富良野市社会福祉協議会 榊竹までお願いします。

ミニサロン一覧

ミニ サ ロ ン	麻町みなづき会カラオケサロン	毎週土曜日18時00分～21時00分	麻町児童センター	200円	体操・カラオケ
	麻町ふれあいミニサロン	毎週木曜日9時00分～12時00分	麻町児童センター	100円	体操・ふまネット・茶話会
	東部あかつきフロアカーリングクラブ	毎週金曜日（9時00分～12時00分）	東部児童センター	無料	フロアカーリング
	山部フロアカーリング愛好会	毎週金曜日（9時00分～12時00分）	山部福祉センター（山部支所）	1回100円	フロアカーリング
	扇町もみの木会卓球愛好会	毎週月曜日（13時00分～15時00分）	南コミュニティセンター	年会費500円	卓球・体操
	山部西地区ダンスエクボの会	毎週火曜・金曜日（18時30分～21時00分）	山部西地区センター	月500円	社交ダンス
	元気になろうかい	毎週金曜日（13時00分～15時00分）	東春地区コミュニティセンター	年間1,000円	体操・リズムダンス
	麓郷ゲートボール愛好会	毎週月曜日・金曜日（8時30分～15時30分）（11月～3月までの活動）	麓郷集落センター	1シーズン1,000円程度	ゲートボール
	麓郷フロアカーリング愛好会	毎週水曜日（9時00分～15時30分）（11月～3月までの活動）	麓郷集落センター	基本無料（イベントによっては、 相応の負担有）	フロアカーリング
	瑞穂インドアゴルフむつみ会	毎週金曜日（13時00分～15時30分）（11月～3月までの活動）	瑞穂コミュニティセンター	1シーズン1,000円	インドアゴルフ
	ひまわりリズムダンスサークル	毎週火曜日（13時00分～15時00分）	南コミュニティセンター	年会費500円	リズムダンス
	笑楽会	毎週木曜日（13時30分～16時30分）	瑞穂コミュニティセンター	100円	体操・スコップギター
	ひよっこ愛好会	毎週火曜日（14時00分～16時00分）	瑞穂コミュニティセンター	月額500円	ひよっこ踊り
	フォークダンス木曜の会	毎週木曜日（13時00分～16時00分）	スポーツセンターサブアリーナ2階	月額500円	フォークダンス
	幸町ミニサロン	毎週日曜日（14時00分～16時00分）	栄町コミュニティセンター	1回100円	体操・茶話会
	富良野市中央公民館 フォークダンス愛好会	毎週火曜日（13時00分～16時00分）	スポーツセンターサブアリーナ2階	月額500円	フォークダンス
西町ほっこりサロン	毎週月曜日（13時30分～15時00分）	西地区コミュニティセンター	1回100円	体操・茶話会	
レクダンスサークル ふらの	毎週火曜日（18時30分～21時00分）	瑞穂コミュニティセンター	1回360円	体操・茶話会	

麻町フロアカーリング愛好会	毎週金曜日(9時30分～11時30分)	栄町コミュニティセンター	年間1,500円	フロアカーリング
あかつき長寿会ダンスクラブ	毎週金曜日(9時30分～11時00分)	東部児童センター	無料	リズムダンス
あかつき長寿会カラオケクラブ	毎週日曜日(13時00分～15時00分)	東部児童センター	年間1,000円	カラオケ
カラオケ「うえすと」	毎月第2、第4月曜日(13時30分～15時30分) 毎月第2、第4土曜日(13時00分～16時00分)	西地区コミュニティセンター	年間500円	カラオケ
FDCラベンダー	毎週土曜日(10時00分～12時00分)	スポーツセンターサブアリーナ2階	1回100円	フォークダンス

※活動日や活動時間、場所、参加費など、変更することがございますので、ご了承ください。

※参加申込・お問合せは富良野市社会福祉協議会 榊竹までお願いします。

地域の助け合い支え合い活動を推進します！！

生活の困り事、ご相談ください！！
お手伝いしていただける方、大募集！！

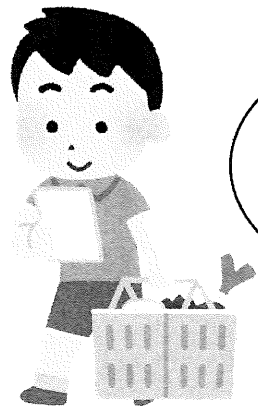

買物
など

通院
付添
など

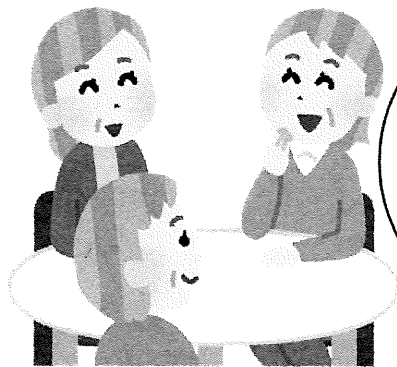
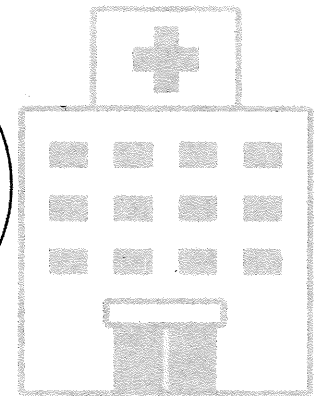

話し
相手
など

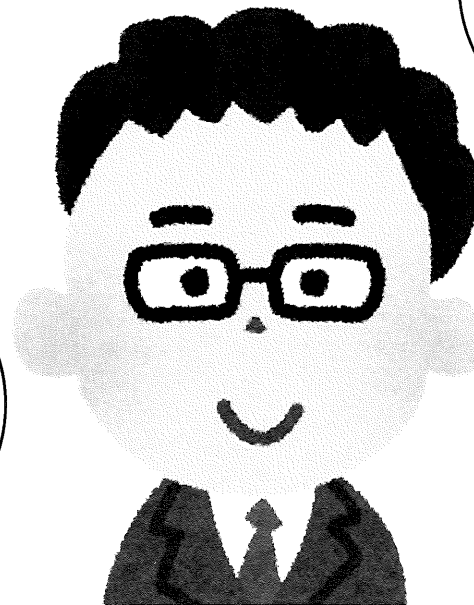

ゴミ
出し
など



☎ 0 1 6 7 - 3 9 - 2 2 1 5

富良野市社会福祉協議会 担当：マスタケ